

- 13 RHEINZINK - Wellprofil W18
- 16 RHEINZINK - Bauprofil
 - d Sockelprofil
 - e Einschubtasche
- 18 Halteprofil
 - b Aluminium
- 20 Unterkonstruktion*
 - c Konsolsystem
- 23 Tragwerk
- 25 Wärmedämmung
- 30 Belüftungsraum
 - Belüftungsraumhöhe $\geq 20\text{mm}$

* Herstellerangaben sind zu beachten

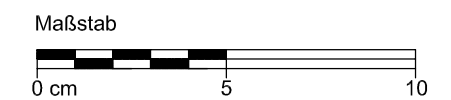

STANDARDDETAIL													
Fußpunkt +Sockelprofil -	<table border="1" style="width: 100%; border-collapse: collapse;"> <tr> <td style="text-align: right;">Benennung</td> <td style="text-align: left;">Maßstab</td> </tr> <tr> <td></td> <td style="text-align: left;">1:2</td> </tr> <tr> <td style="text-align: right;">Detail-Nr.</td> <td style="text-align: left;">Blattgröße</td> </tr> <tr> <td style="text-align: left;">0903130201052000001_DE_de</td> <td style="text-align: left;">A3</td> </tr> <tr> <td style="text-align: right;">gez.</td> <td style="text-align: left;">Datum</td> </tr> <tr> <td style="text-align: left;">py/ab</td> <td style="text-align: left;">07.07.11</td> </tr> </table>	Benennung	Maßstab		1:2	Detail-Nr.	Blattgröße	0903130201052000001_DE_de	A3	gez.	Datum	py/ab	07.07.11
Benennung	Maßstab												
	1:2												
Detail-Nr.	Blattgröße												
0903130201052000001_DE_de	A3												
gez.	Datum												
py/ab	07.07.11												
<p>Beschrieben wird die mögliche Ausführung im Normalfall für europäisches Klima. Der Nutzer ist verpflichtet, die Ausführbarkeit unter Berücksichtigung der konkreten örtlichen Gegebenheiten eigenverantwortlich zu prüfen. Eine Haftung von RHEINZINK für Schäden und weitergehende Ansprüche aller Art ist ausgeschlossen, wobei eine Haftung für Vorsatz oder grobe Fahrlässigkeit unberührt bleibt.</p>													